

1 COBERTURA BLOCO 01- VISTA SUPERIOR
ESCALA 1:100

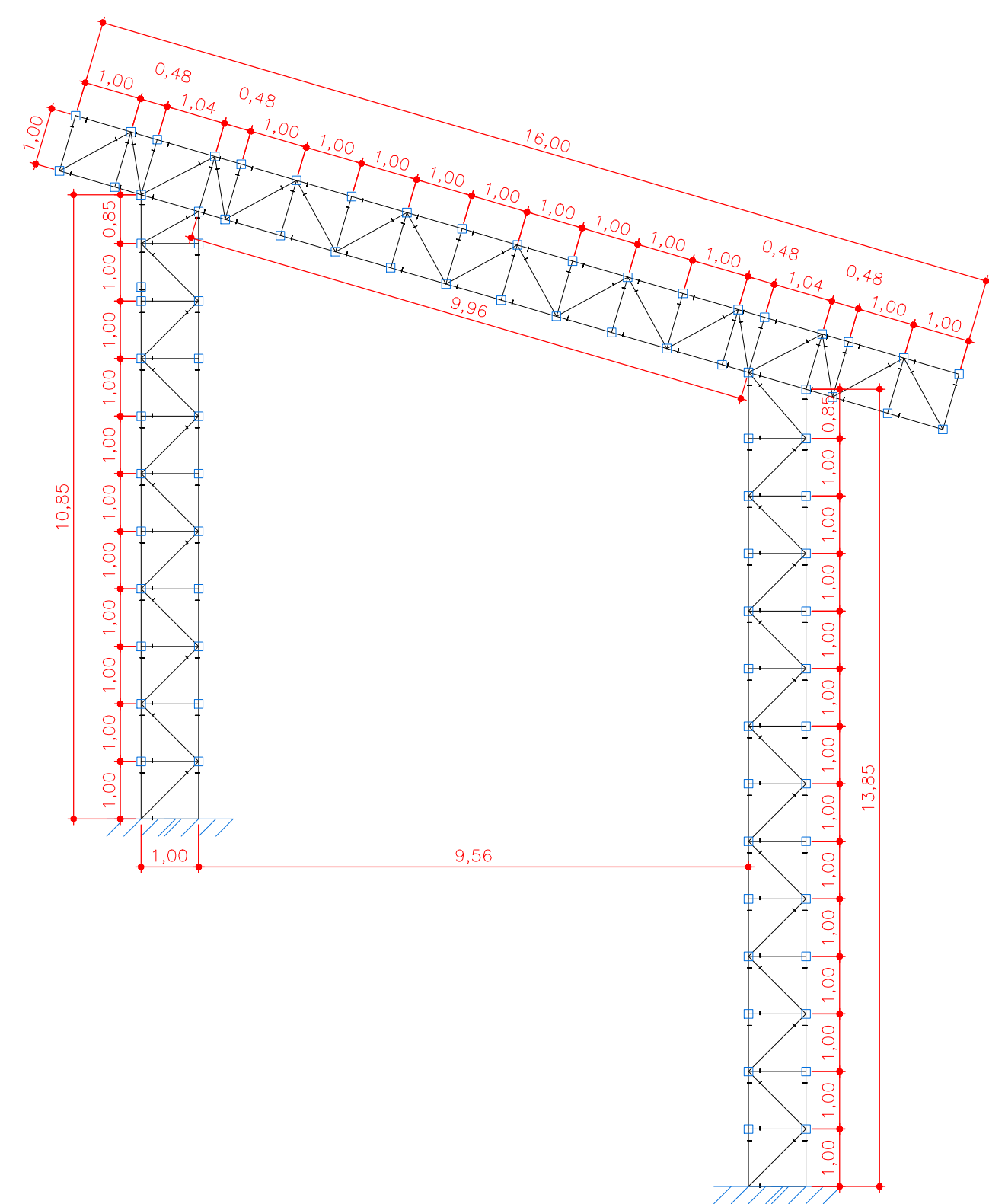

3 DET. VISTA FRONTAL - TRELIÇA TIPO 2
ESCALA 1:50

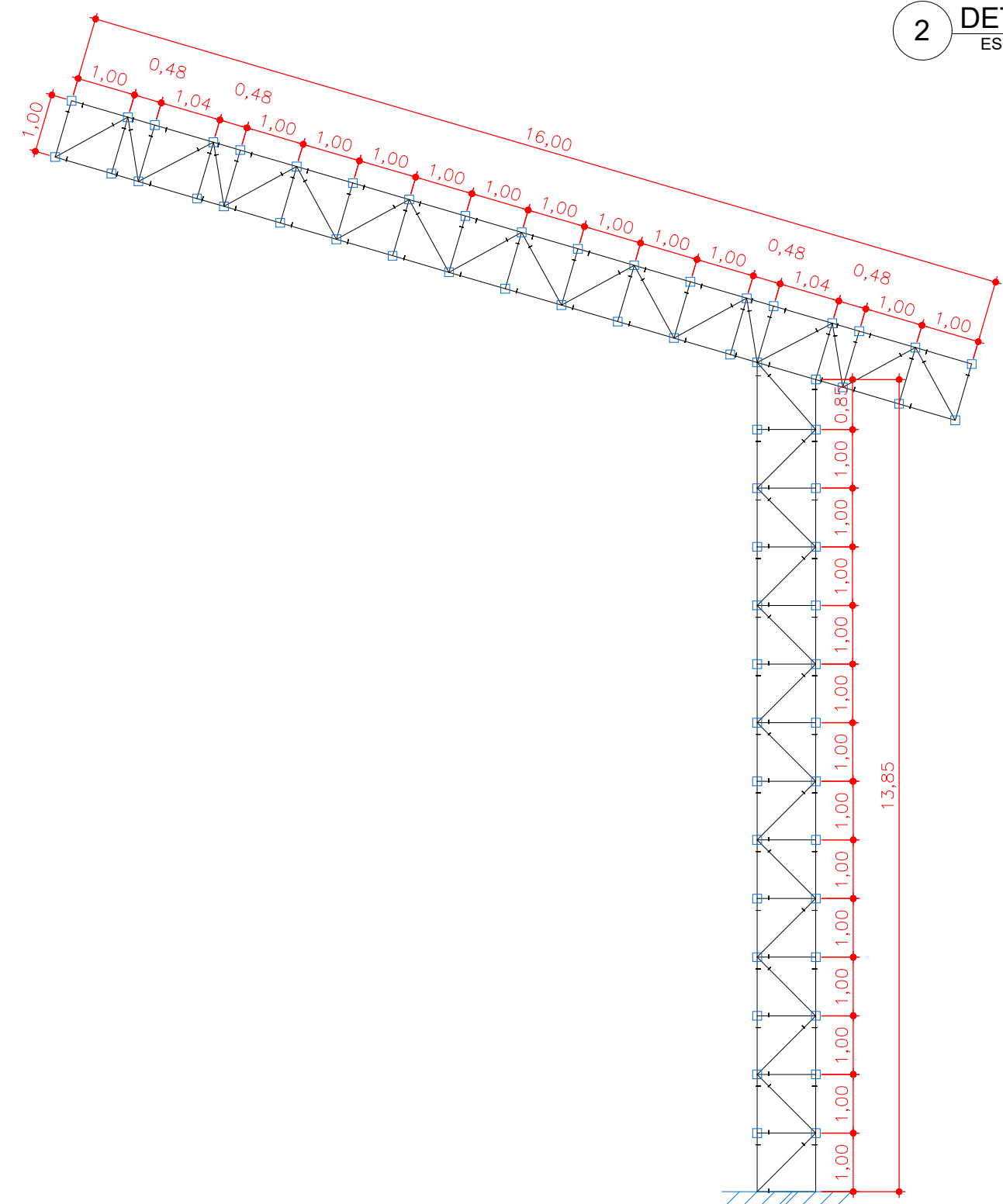

4 DET. VISTA FRONTAL - TRELIÇA TIPO 1
ESCALA 1:50

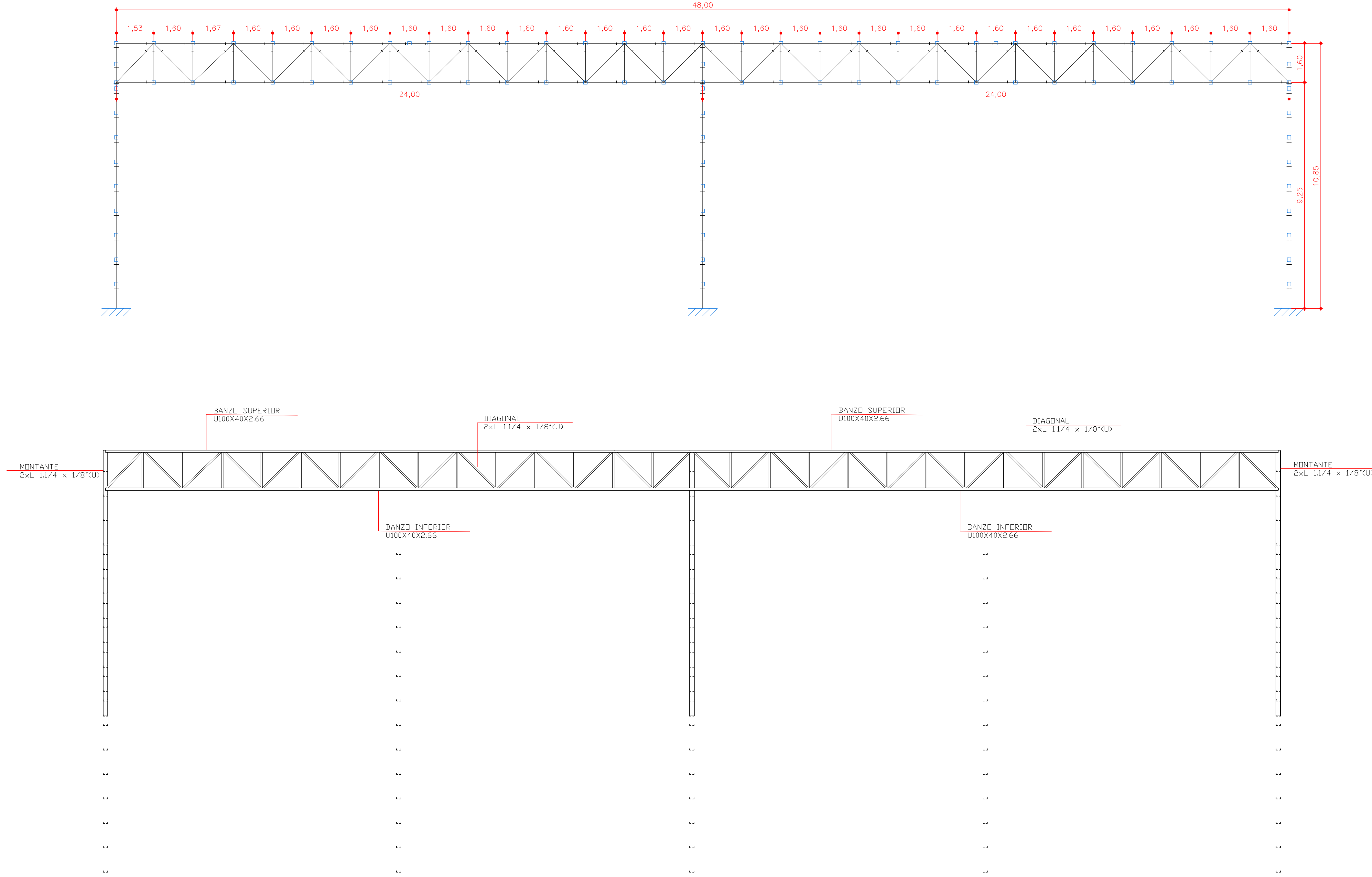

2 DET. VISTA FRONTAL - TRELIÇA TIPO 3
ESCALA 1:50

NOTAS SOBRE A ESTRUTURA METÁLICA:

1. SÃO UTILIZADAS ESTRUTURAS METÁLICAS COMPOSTAS POR TRELIÇAS METÁLICAS, TERÇAS METÁLICAS E POSTERIORMENTE TELHAS TERMOCOLÁDICAS.
2. "TODA A SUPERFÍCIE A SER PINTADA DEVERÁ ESTAR COMPLETAMENTE LIMP(A), LIVRE DE GORDURAS, UMIDADE, FERRUGEM, INCLUSÕES, PRODUTOS QUÍMICOS DIVERSOS, PINOS DE SOLDA, GARGA DE LAMINAÇÃO, ETC. A PREPARAÇÃO ADEQUADA DA SUPERFÍCIE DEVERÁ SER APLICADO UMA DEMÃO DE FUNDO E DUAS DEMÃOS DE ACABAMENTO DE ESMALTE SINTÉTICO FOSCO PULVERIZADO SOBRE PERFIL METÁLICO.
3. CONFORME A NBR 14762:2019 A ESTRUTURA SERÁ EXECUTADA EM AÇO DOBRADO (ASTM A-36).
4. A QUALIDADE DOS MATERIAIS COMO CONCRETO, AÇO E MADEIRA DEVERÃO SER INSPECIONADOS E ACOMPANHADOS NO SEU PREPARO PARA USO NA OBRA, POR PROFISSIONAL LEGALMENTE HABILITADO JUNTO AO CONSELHO REGIONAL DE ENGENHARIA E AGRONOMIA - CREA/MT.
5. O CÁLCULO DA RESISTÊNCIA DAS TERÇAS FORAM BASEADOS POR INTEIRO NA NBR 14762:2010, ONDE SERÁ DEVIDAMENTE INSTALADA SEMPRE ATENTAR PARA O EXCESSO DE SOBRECARGA CIRCULANDO EM VÃOS IDÊNTICOS DA ESTRUTURA.
6. OS PERFIS DEVERÃO SER BRIGADOS A FUSÃO, DE ACORDO COM O PROJETO ESTRUTURAL. SUAS SOLDAS DEVEM SER APLICADAS DE MANEIRA CONTÍNUA, RESSALTANDO QUE DE MANEIRA ALGUMA PODERÁ SER APLICADA DO TIPO INTERMITENTE, INCLUSIVE CASOS QUE O ACUMULO DE ÁGUA E PROPÍCIO DE OCORRER, NESTE CASO A PRINCIPAL ESTRUTURA DEVERÁ SER FEITA EM AÇO LOCAL SECO, E POSTERIORMENTE NO SEU DEVIDO TEMPO SER INSTALADA SOB OS PLANOS METÁLICOS.
7. NO CASO DE JUNÇÃO LATERAL DE PERFIS DEVE-SE ATENTAR QUE NA HORA DE APLICAR A SOLDA DEVE-SE OBSERVAR SE HOUVER EXISTÊNCIA DE FRESTAS ENTRE OS PERFIS, SE FOR O CASO, É RECOMENDADO REPETIR O PROCESSO.
8. É RECOMENDADO MONTAR AS TENSORAS OU APOIOS PRINCIPAIS SEPARADAMENTE, E QUANDO FOR REALIZAR O LANÇAMENTO/ ADEQUAMENTO DE CONCRETO DOS VÍNCULOS EXTERIORES PREVER A EXISTÊNCIA DOS CHUMBADORES JÁ DIMENSIONADOS NO PROJETO ESTRUTURAL.
9. TODAS AS DEMAS LIGAÇÕES SERÃO DO TIPO SOLDÁVEIS, CAUSANDO A NECESSIDADE DE SOLDADORES, MONTADORES E DEMAS PROFISSIONAIS DEVIDAMENTE QUALIFICADOS PARA A EXECUÇÃO DA ESTRUTURA. UTILIZAR ELÉTRICO E-1018.
10. CASO SEJA NECESSÁRIO, DEVERÁ SER EXECUTADO TRAVAMENTO E/OU CONTRAVENTAMENTO DA ESTRUTURA DURANTE A FASE DE MONTAGEM DA MESMA.
11. NÃO UTILIZAR PARAFUSOS GALVANIZADOS SEM PINTURA, EVITANDO ASSIM A OCORRÊNCIA DE CORROÇÃO GALVÂNICA.
12. REALIZAR VISITAS PERIÓDICAS VERIFICANDO A OCORRÊNCIA DE PONTOS DE OXIDAÇÃO DA ESTRUTURA, PROVIDENCIANDO REPARO ADEQUADO E IMEDIATO.
13. TODAS AS MEDIDAS DEVERÃO SER CONFIRMADAS NA OBRA, SENDO RESPONSABILIDADE DO FABRICANTE A VERIFICAÇÃO DAS DIMENSÕES DO PROJETO ANTES DA FABRICAÇÃO.
14. EXECUTAR CONTRAVENTAMENTO NA ESTRUTURA CONFORME PROJETO, AÇO LAMINADO NBR 8003:2008.

OBSERVAÇÃO: DEVERÁ SER APLICADO UMA DEMÃO DE FUNDO E DUAS DEMÃOS DE ACABAMENTO ESMALTE SINTÉTICO FOSCO PULVERIZADO SOBRE PERFIL METÁLICO.

Aprovação/Autentificações:

ESTADO DO MATO GROSSO



Ciente:

Prefeitura Municipal de
PARANAÍTA
PREFEITURA MUNICIPAL DE PARANAÍTA
Rua Alcides Rossi, s/n - centro - 78590-000
Telefone: (69) 3665-2700
CNPJ: 03.239.043/0001-12

OSMAR ANTONIO MOREIRA
PREFEITO MUNICIPAL

Autor do Projeto/Responsável Técnico:

AGIL
PROJETOS E CONSTRUÇÕES CIVIS
Tr. do Paredão, 24 Sala B - Centro, Caltzer - MT, 78500-000
CNPJ: 17.787.272/0001-95

ALEX OSCAR DE SOUSA
ENGENHEIRO CIVIL CREA/PR - 141259/D

Tipo de Obra: INSTITUCIONAL

Modalidade: PÚBLICA

DADOS DA OBRA

Objeto de contrato:
CONSTRUÇÃO DE RAMPA DE TRANSBORDO.

Convênio: 0000

Endereço da obra:

RODOVIA MT 206, ZONA RURAL, CEP: 78590-000, PARANAÍTA-MT

ASSUNTO DE PROJETO

Conteúdo:
VISTA SUPERIOR, VISTA FRONTAL, DETALHES E TABELAS - RAMPA DE TRANSBORDO

Quadro de Áreas/Legenda:

REV: 01

DATA: FEV. 2024

ESCALA: INDICADA

NOMECLATURA:

FOLHA:

EST. MET.

02/02

VER PROJETO ARQUITETÔNICO